Ayuntamiento de A Coruña
Concello da Coruña

AYUNTAMIENTO DE A CORUÑA

**NOTIFICACIÓN**

Por delegación de la Junta de Gobierno Local, la Concejalía Delegada de Interior, con fecha 19 de julio de 2012

**HA RESUELTO**:

- PRIMERO: Numerar el edificio cuyo emplazamiento se refleja en el plano adjunto:

| |
|---|
| **DISTRITO 10** |
| **SECCION 01** |
| CÓDIGO DE VÍA **280** |

**ACTUAL DENOMINACION**

| |
|---|
| LUGAR CANCES Nº 39 |

SEGUNDO: Requerir a los titulares de los edificios que, en un plazo de diez días procedan a numerar el edificio, colocando en el dintel de la puerta principal de acceso dicho numero, con unas dimensiones de 0.12 x 0.16 m., con un material adecuado y duradero.

*De conformidad con lo establecido en el art. 58.2 de la* Ley 30/1192, de 26 de noviembre de Régimen Jurídico de las Administraciones Públicas y Procedimiento Administrativo Común, *se le informa que la resolución anterior agota la vía administrativa y contra la misma podrá interponer recurso contencioso-administrativo ante los Juzgados de lo Contencioso-Administrativo de esta ciudad en el plazo de dos meses previsto en los arts. 2.e, 8.1 y 46.1 de la* Ley 29/1998, de 13 de julio reguladora de la Jurisdicción Contencioso-Administrativa. *No obstante, los interesados de acuerdo con lo dispuesto en el art. 52.1 de* la Ley 7/1985, de 2 de abril de Régimen Local, *podrán interponer con carácter previo, recurso de reposición ante el mismo órgano que dictó la resolución en el plazo de un mes. Todo ello sin perjuicio de que los interesados puedan ejercitar, en su caso, cualquier otra acción que estimen más conveniente en defensa de sus derechos.*

A Coruña a 02 de agosto de 2012
EL SECRETARIO
P.D.

Fdo. Roberto Martínez Anido Ricoy.

☐ Esta notificación es rehusada por: D/Dña
☐ El interesado es desconocido en el domicilio
☐ Ausente
☐ Se notifica a D/Dña
D.N.I.
En su condición de
La resolución que antecede entregándole copia de la misma
A Coruña a de de
El Notificador El notificado

Ayuntamiento de A Coruña
Concello da Coruña
Estadística

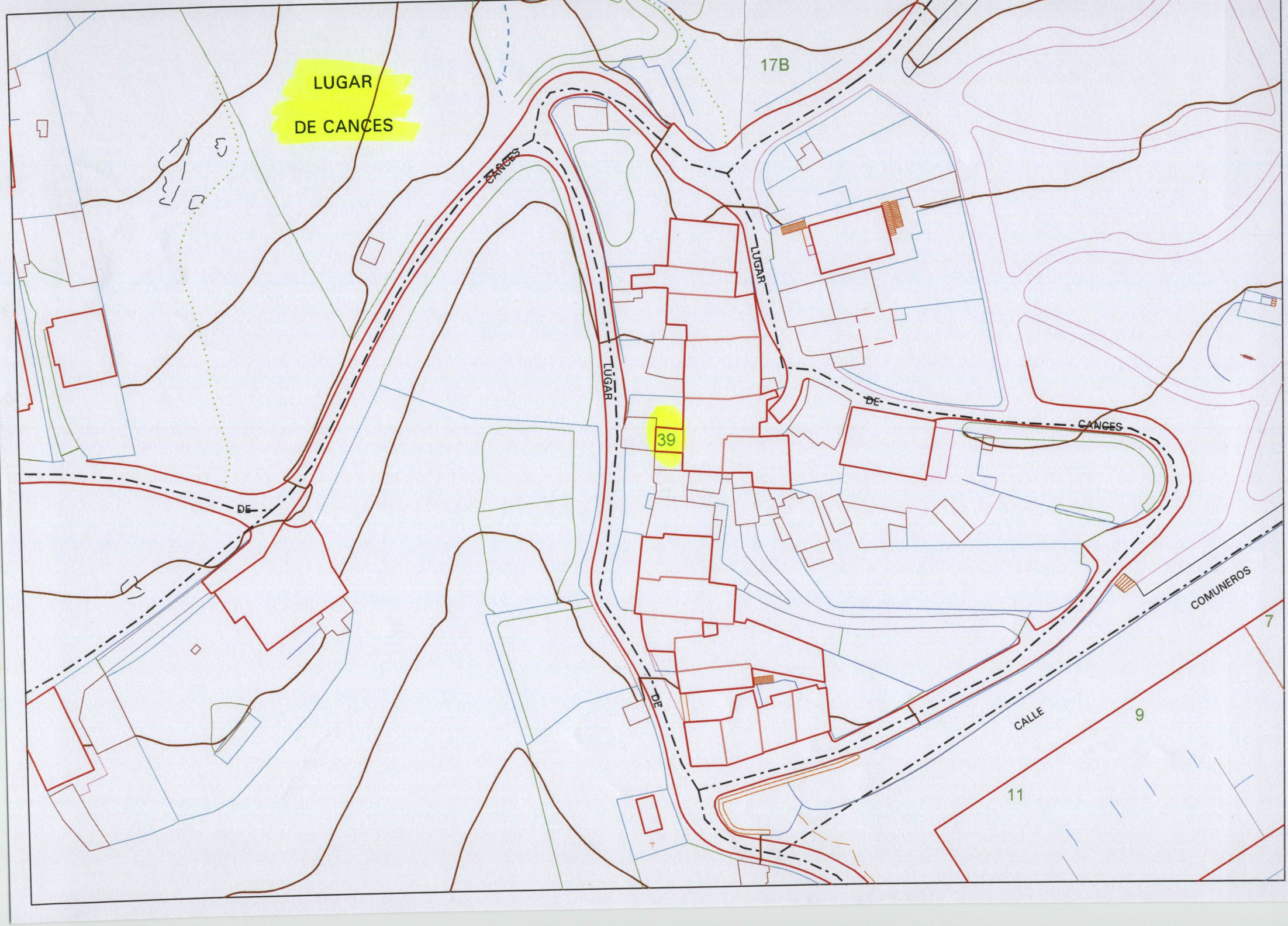
LUGAR
DE CANCES
17B
CANCES
LUGAR
LUGAR
DE
CANCES
39
DE
DE
COMUNEROS
CALLE
7
9
11