Ayuntamiento de A Coruña
Concello da Coruña

TODOS LOS INTERESADOS EN CAMBIOS DE DENOMINACIÓN Y NUMERACIÓN
Lugar Eiris de Abajo
Direc. Actual: Lugar Eiris de Abajo
A Coruña

Asunto: notificación de resolución.

Por delegación de la Junta de Gobierno Local (*26 de junio de 2019. BOP 124, 3 de julio de 2019*), el Concejal de Economía, Hacienda y Régimen Interior, con fecha de 9 de junio de 2021, dictó la siguiente Resolución.

Visto el Informe propuesta de 6 de junio de 2021, del Jefe del Servicio de Interior y de la Jefa de Unidad de Estadística y Padrón que, literalmente, dice así:

"*La policía después de realizar el correspondiente trabajo de campo emite el siguiente informe:*
"Al objeto de regularizar la numeración, en la vía ***LUGAR EIRIS DE ABAJO****, y poder facilitar al máximo y de una forma adecuada la prestación de los servicios públicos, se hace una* ***REVISIÓN*** *de la numeración existente en el día de la fecha, en los edificios ubicados en el citado lugar, siendo el resultado como se expone a continuación y según plano adjunto. Plasmar el resultado de la revisión en la Planimetría de la Ciudad y las diferencias existentes comunicarlas a los vecinos afectados"*

Se encuentra situada entre las entidades singulares Castaño de Eiris, Monserrat, Cernadas y San Vicente de Elviña.

DISTRITO	***08***	***Entidad Colectiva***	***02***	***OZA (SANTA MARÍA DE)***
SECCIÓN	***01***	***Entidad Singular***	***08***	***EIRIS DE ABAJO***
CÓDIGO DE VÍA	***830***	***Núcleo***	***01***	***EIRIS DE ABAJO***

Antigua denominación	*Actual denominación*	*Datos Catastro*
Lugar Eiris de Abajo nº 2	***Lugar Eiris de Abajo nº 2***	
Lugar Eiris de Abajo nº 4	***Lugar Eiris de Abajo nº 4***	
Lugar Eiris de Abajo nº 5	***Lugar Eiris de Abajo nº 5***	
Lugar Eiris de Abajo nº 6	***Lugar Eiris de Abajo nº 6***	
Lugar Eiris de Abajo nº 6 A	***Lugar Eiris de Abajo nº 6 A***	
Lugar Eiris de Abajo s/nº	***Lugar Eiris de Abajo nº 6 B***	***Ref.8989501 Lg. Eiris Abajo 161***
Lugar Eiris de Abajo s/nº	***Lugar Eiris de Abajo nº 6 C (Parcela)***	***Ref. 9089301 Lg. Eiris Abajo 16***
Lugar Eiris de Abajo nº 7	***Lugar Eiris de Abajo nº 7***	
Lugar Eiris de Abajo nº 8	***Lugar Eiris de Abajo nº 8***	
Lugar Eiris de Abajo nº 9	***Lugar Eiris de Abajo nº 9***	
Lugar Eiris de Abajo nº 10	***Lugar Eiris de Abajo nº 10***	
Lugar Eiris de Abajo nº 11	***Lugar Eiris de Abajo nº 11***	
Lugar Eiris de Abajo nº 12	***Lugar Eiris de Abajo nº 12***	
Lugar Eiris de Abajo nº 13	***Lugar Eiris de Abajo nº 13***	
Lugar Eiris de Abajo nº 14	***Lugar Eiris de Abajo nº 14***	
Lugar Eiris de Abajo nº 15	***Lugar Eiris de Abajo nº 15***	
Lugar Eiris de Abajo s/nº	***Lugar Eiris de Abajo nº 15 D (Parcela)***	***Ref. 9089428 Lg. Eiris Abajo 15 D***
Lugar Eiris de Abajo s/nº	***Lugar Eiris de Abajo nº 15 T (Parcela)***	***Ref. 9089429 Lg. Eiris Abajo 15 T***
Lugar Eiris de Abajo nº 16	***Lugar Eiris de Abajo nº 16***	***Ref. 8989801 Lg. Eiris Abajo 16***
Lugar Eiris de Abajo nº 17	***Lugar Eiris de Abajo nº 17***	
Lugar Eiris de Abajo nº 17A	***Lugar Eiris de Abajo nº 17A***	
Lugar Eiris de Abajo nº 18	***Lugar Eiris de Abajo nº 18***	
Lugar Eiris de Abajo nº 19	***Lugar Eiris de Abajo nº 19***	
Lugar Eiris de Abajo nº 20	***Lugar Eiris de Abajo nº 20***	
Lugar Eiris de Abajo nº 21	***Lugar Eiris de Abajo nº 21***	
Lugar Eiris de Abajo nº 22	***Lugar Eiris de Abajo nº 22***	
Lugar Eiris de Abajo nº 23	***Lugar Eiris de Abajo nº 23***	***Ref. 9089403 Lg. Eiris de Abajo 23 D***
Lugar Eiris de Abajo nº 24	***Lugar Eiris de Abajo nº 24***	

Lugar Eiris de Abajo nº 25	*Lugar Eiris de Abajo nº 25*	*Ref.9089402 Lg. Eiris de Abajo 25T*
Lugar Eiris de Abajo nº 27	*Lugar Eiris de Abajo nº 27*	*Ref. 9089401 Lg. Eiris de Abajo 27 D*
Lugar Eiris de Abajo nº 29	*Lugar Eiris de Abajo nº 29*	*Ref.9089437 Lg. Eiris de Abajo 29 D*
Lugar Eiris de Abajo nº 30 (edificio derribado por la construcción del Parque Ofimático)	*No existe*	
Lugar Eiris de Abajo nº 31	*Lugar Eiris de Abajo nº 31*	
Lugar Eiris de Abajo nº 33	*Lugar Eiris de Abajo nº 33*	
Lugar Eiris de Abajo nº 34 (edificio derribado por la construcción del Parque Ofimático)	*No existe*	
Lugar Eiris de Abajo nº 35	*Lugar Eiris de Abajo nº 35*	
Lugar Eiris de Abajo nº 37	*Lugar Eiris de Abajo nº 37*	
Lugar Eiris de Abajo nº 40 (puerta nº 38-40)	*Lugar Eiris de Abajo nº 40*	*Ref.8987601 Lg. Eiris de Abajo 36*
Lugar Eiris de Abajo nº 41	*Lugar Eiris de Abajo nº 41*	
Lugar Eiris de Abajo nº 42	*Lugar Eiris de Abajo nº 42*	
Lugar Eiris de Abajo nº 43	*Lugar Eiris de Abajo nº 43*	
Lugar Eiris de Abajo s/nº	*Lugar Eiris de Abajo nº 43 D (Parcela)*	*Ref. 9089430 Lg. Eiris Abajo 43 D*
Lugar Eiris de Abajo nº 44	*Lugar Eiris de Abajo nº 44*	
Lugar Eiris de Abajo nº 45	*Lugar Eiris de Abajo nº 45*	
Lugar Eiris de Abajo s/nº	*Lugar Eiris de Abajo nº 45 A (Parcela)*	*Ref. 9189902 Lg. Eiris Abajo 45 A*
Lugar Eiris de Abajo s/nº	*Lugar Eiris de Abajo nº 45 C (Parcela)*	*Ref. 9189903 Lg. Eiris Abajo 45 C*
Lugar Eiris de Abajo s/nº	*Lugar Eiris de Abajo nº 46 C (Parcela)*	*Ref. 9286809 Lg. Eiris Abajo*
Lugar Eiris de Abajo s/nº	*Lugar Eiris de Abajo nº 46 D (Parcela)*	*Ref. 9286808 Lg. Eiris Abajo*
Lugar Eiris de Abajo s/nº	*Lugar Eiris de Abajo nº 46 E (Parcela)*	*Ref. 9286807 Lg. Eiris Abajo*
Lugar Eiris de Abajo s/nº	*Lugar Eiris de Abajo nº 46 F (Parcela)*	*Ref. 9286806 Lg. Eiris Abajo*
Lugar Eiris de Abajo s/nº	*Lugar Eiris de Abajo nº 46 G (Parcela)*	*Ref. 9286805 Lg. Eiris Abajo*
Lugar Eiris de Abajo s/nº	*Lugar Eiris de Abajo nº 47 C (Parcela)*	*Ref. 9189908 Lg. Eiris Abajo nº 47 C*
Lugar Eiris de Abajo s/nº	*Lugar Eiris de Abajo nº 47 H (Parcela)*	*Ref. 9189922 Lg. Eiris Abajo nº 47 H*
Carretera Eiris nº 38 C (Parcela)	*Carretera Eiris nº 38 C (Parcela)*	*Ref. 9189907 Lg Eiris Abajo nº 47 D*
Carretera Eiris nº 38 B (Parcela)	*Carretera Eiris nº 38 B (Parcela)*	*Ref. 9189906 Lg. Eiris Abajo nº 47 E*
Carretera Eiris nº 38 A (Parcela)	*Carretera Eiris nº 38 A (Parcela)*	*Ref. 9189905 Lg. Eiris Abajo nº 47 F*
Lugar Eiris de Abajo s/nº	*Lugar Eiris de Abajo nº 47 G (Parcela)*	*Ref. 9189916 Lg. Eiris Abajo nº 47 G*
Lugar Eiris de Abajo s/nº	*Lugar Eiris de Abajo nº 47 G (Parcela)*	*Ref. 9189904 Lg. Eiris Abajo nº 47 G*
Lugar Eiris de Abajo nº 48	*Lugar Eiris de Abajo nº 48*	*Ref. 8988602 Lg. Eiris Abajo 48*
Lugar Eiris de Abajo s/nº	*Lugar Eiris de Abajo nº 48 A (Parcela)*	*Ref. 9189914 Lg. Eiris Abajo 48*
Lugar Eiris de Abajo s/nº	*Lugar Eiris de Abajo nº 48 D*	*Ref. 8988601 Lg. Eiris Abajo nº 48 D*
Lugar Eiris de Abajo s/nº	*Lugar Eiris de Abajo nº 48 H (Parcela)*	*Ref. 9189915 Lg. Eiris Abajo nº 48 H*
Lugar Eiris de Abajo nº 50	*Lugar Eiris de Abajo nº 50*	
Lugar Eiris de Abajo s/nº	*Lugar Eiris de Abajo nº 50 D (Parcela)*	*Ref. 8988613 Lugar Monte Mero nº 50 D*
Lugar Eiris de Abajo nº 52	*Lugar Eiris de Abajo nº 52*	
Lugar Eiris de Abajo nº 52 D	*Lugar Eiris de Abajo nº 52 D*	
Lugar Eiris de Abajo nº 54	*Lugar Eiris de Abajo nº 54*	
Lugar Eiris de Abajo nº 56	*Lugar Eiris de Abajo nº 56*	
Lugar Eiris de Abajo nº 58	*Lugar Eiris de Abajo nº 58*	
Lugar Eiris de Abajo nº 60	*Lugar Eiris de Abajo nº 60*	
Lugar Eiris de Abajo nº 62	*Lugar Eiris de Abajo nº 62*	
Lugar Eiris de Abajo nº 62 D (Parcela)	*Lugar Eiris de Abajo nº 62 D (Parcela)*	*Ref. 8988608 Lg. Eiris Abajo 52 D*
Lugar Eiris de Abajo nº 62 T (Parcela)	*Lugar Eiris de Abajo nº 62 T (Parcela)*	*Ref. 8988609 Lg. Eiris Abajo 62 T*
Lugar Eiris de Abajo nº 62 C (Parcela)	*Lugar Eiris de Abajo nº 62 C (Parcela)*	*Ref. 8988610 Lg. Eiris Abajo 62 C*
Lugar Eiris de Abajo nº 66	*Lugar Eiris de Abajo nº 66*	
Lugar Eiris de Abajo nº 68	*Lugar Eiris de Abajo nº 68*	
Lugar Eiris de Abajo nº 68 D	*Lugar Eiris de Abajo nº 68 D*	*Ref. 9088103 Lg. Eiris Abajo 68 D*
Lugar Eiris de Abajo nº 70	*Lugar Eiris de Abajo nº 70*	
Lugar Eiris de Abajo nº 72	*Lugar Eiris de Abajo nº 72*	
Lugar Eiris de Abajo nº 74	*Lugar Eiris de Abajo nº 74*	
Lugar Eiris de Abajo nº 76	*Lugar Eiris de Abajo nº 76*	

Lugar Eiris de Abajo nº 78	*Lugar Eiris de Abajo nº 78*	
Lugar Eiris de Abajo nº 80	*Lugar Eiris de Abajo nº 80*	
Lugar Eiris de Abajo nº 82	*Lugar Eiris de Abajo nº 82*	
Lugar Eiris de Abajo nº 84	*Lugar Eiris de Abajo nº 84*	*Ref. 9088405 Lg. Eiris Abajo 84 D*
Lugar Eiris de Abajo nº 84 A	*Lugar Eiris de Abajo nº 84 A*	*Ref. 9088404 Lg. Eiris Abajo 84 O*
Lugar Eiris de Abajo s/nº	*Lugar Eiris de Abajo nº 84 T (Parcela)*	*Ref. 9088403 Lg. Eiris Abajo 84 T*
Lugar Eiris de Abajo nº 88 C	*Lugar Eiris de Abajo nº 88 C (Parcela)*	*Ref. 9188201 Lg. Eiris Abajo 88 C*
Lugar Eiris de Abajo nº 88 edificio derribado	*No existe*	
Lugar Eiris de Abajo nº 90 edificio derribado	*Lugar Eiris de Abajo nº 90 (Parcela)*	*Ref. 9188202 Lg. Eiris Abajo 90*
Lugar Eiris de Abajo nº 92 edificio derribado	*No existe*	
Lugar Eiris de Abajo s/nº	*Lugar Eiris de Abajo nº 92 (Parcela)*	*Ref. 9286804 Lg. Eiris Abajo 92*
Lugar Eiris de Abajo s/nº	*Lugar Eiris de Abajo nº 93 A (Parcela)*	*Ref. 9286803 Lg. Eiris Abajo 93 A*
Lugar Eiris de Abajo nº 94	*Lugar Eiris de Abajo nº 94*	
Lugar Eiris de Abajo nº 96	*Lugar Eiris de Abajo nº 96*	*Ref. 9088409 Lg. Eiris Abajo 96 C*
Lugar Eiris de Abajo nº 104 (edificio derribado por la construcción del Parque Ofimático)	*No existe*	
Lugar Eiris de Abajo nº 106 (edificio derribado por la construcción del Parque Ofimático)	*No existe*	

DISTRITO	*08*	*Entidad Colectiva*	*02*	*OZA (SANTA MARÍA DE)*
SECCIÓN	*04*	*Entidad Singular*	*08*	*EIRIS DE ABAJO*
CÓDIGO DE VÍA	*830*	*Núcleo*	*01*	*EIRIS DE ABAJO*

Antigua denominación	*Actual denominación*	*Datos Catastro*
Lugar Eiris de Abajo nº 4 E (Depósito de Aguas)	*Lugar Eiris de Abajo nº 4 E (Depósito de Aguas)*	
Lugar Eiris de Abajo nº 4 F	*Lugar Eiris de Abajo nº 4 F*	
Lugar Monte Mero 40 B (Parcela)	*Lugar Eiris de Abajo nº 45 D (Parcela)*	*Ref. 8885815 Lg. Monte Mero 40 B*
Lugar Monte Mero 40 C (Parcela)	*Lugar Eiris de Abajo nº 45 E (Parcela)*	*Ref. 8885816 Lg. Monte Mero 40 C*
Lugar Monte Mero 40 D (Parcela)	*Lugar Eiris de Abajo nº 45 F (Parcela)*	*Ref. 8885817 Lg. Monte Mero 40 D*
Lugar Monte Mero 40 G (Parcela)	*Lugar Eiris de Abajo nº 45 G (Parcela)*	*Ref. 8885818 Lg. Monte Mero 40 G*
Lugar Eiris de Abajo nº 47	*Lugar Eiris de Abajo nº 47*	
Lugar Eiris de Abajo s/nº	*Lugar Eiris de Abajo nº 49*	*Ref. 8885814 Lugar Monte Mero nº 45*
Lugar Eiris de Abajo nº 78 C (Parcela)	*Lugar Eiris de Abajo nº 78 C (Parcela)*	*Ref. 9087207 Lg. Eiris Abajo 78 C*
Lugar Eiris de Abajo nº 78 T (Parcela)	*Lugar Eiris de Abajo nº 78 T (Parcela)*	*Ref. 9087204 Lg. Eiris Abajo 78 T*
Lugar Eiris de Abajo nº 92 B	*Lugar Eiris de Abajo nº 92 B*	*Ref. 9286802 Lg. Eiris Abajo 92 B*
Lugar Eiris de Abajo nº 92 C	*Lugar Eiris de Abajo nº 92 C*	*Ref. 9286801 Lg. Eiris Abajo 92 C*
Lugar Eiris de Abajo nº 92 E	*Lugar Eiris de Abajo nº 92 E*	*Ref. 9286837 Lg. Eiris Abajo 92 E*
Lugar Eiris de Abajo nº 108	*Lugar Eiris de Abajo nº 108*	

NORMATIVA APLICABLE:

Orden de 23 de abril de 2001(B.O.E. 27 abril 2001). Los arts. 15 y ss. De la vigente LRBRL, arts. 53 y ss. del Reglamento de Población y Demarcación Territorial aprobado por RD 1690/1986, la Orden de 06/04/1995 del Ministerio de la Presidencia (B.O.E. de 8 de abril) Resolución de 29 de abril de 2020, de Subsecretaría, por la que se publica la Resolución de 17 de febrero de 2020, de la Presidencia del Instituto Nacional de Estadística y de la Dirección General de Cooperación Autonómica y Local, por la que se dictan instrucciones técnicas a los Ayuntamientos sobre la gestión del Padrón municipal (B.O.E. 2 mayo 2020) De acuerdo con la normativa anteriormente citada

14.5 Numeración de edificios:

Para la numeración de edificios se tendrán en cuenta los siguientes criterios:

a) En las vías urbanas deberá estar numerada toda entrada principal e independiente que dé acceso a vivienda y/o locales, cualquiera que sea su uso. Se podrán numerar las entradas accesorias o bajos como tiendas, garajes, dependencias agrícolas, bodegas y otras, las cuales se entiende que tienen el mismo número que la entrada principal que les corresponde, con un calificador añadido. Cuando en una vía urbana existan laterales o traseras de edificios ya numerados en otras vías, como tiendas, garajes u otros, cuyo único acceso sea por dicho lateral o trasera se recomienda la numeración del edificio, teniendo dicho número el carácter de accesorio.

b) *Siempre que sea posible se aplicarán estos criterios: En las vías, los números pares estarán de forma continuada en la mano derecha de la calle y los impares en la izquierda en sentido creciente. En las plazas, la numeración será correlativa siendo recomendable ordenar según el sentido horario y en todo caso con un único criterio como principio de la vía/plaza que se base en la proximidad al centro de la unidad de población, acceso por el vial más principal u otros criterios geográficos.*

c) *Cuando por la construcción de nuevos edificios u otras causas existan duplicados se añadirá una letra A, B, C... al número como calificador.*

d) *Los edificios situados en diseminado también deberán estar numerados. Si estuvieran distribuidos a lo largo de caminos, carreteras u otras vías, sería aconsejable que estuvieran numerados de forma análoga a las vías de un núcleo urbano. Por el contrario si estuvieran totalmente dispersos deberán tener una numeración correlativa dentro de la entidad singular.*

En general toda construcción en diseminado debe identificarse por el nombre de su entidad singular de población, po el de la vía o pseudovía en que puede insertarse y por el número que en ella le pertenece; o si esto no fuera posible, por el nombre de la entidad de población a que pertenece y el número de la serie única asignado en el mismo.

A los efectos de nuevas numeraciones en zonas de nueva urbanización o prolongación de vías, se recomienda prever la numeración en función de la parcela mínima edificable prevista en el planeamiento urbanístico municipal.

Por lo expuesto, se formula la siguiente ***PROPUESTA:***

- *PRIMERO: Plasmar el resultado de la revisión en la Planimetría de la Ciudad y las diferencias existentes comunicarlas a los vecinos afectados.*

Se encuentra situada entre las entidades singulares Castaño de Eiris, Monserrat, Cernadas y San Vicente de Elviña.

DISTRITO	***08***	***Entidad Colectiva***	***02***	***OZA (SANTA MARÍA DE)***
SECCIÓN	***01***	***Entidad Singular***	***08***	***EIRIS DE ABAJO***
CÓDIGO DE VÍA	***830***	***Núcleo***	***01***	***EIRIS DE ABAJO***

Antigua denominación	*Actual denominación*	*Datos Catastro*
Lugar Eiris de Abajo nº 2	***Lugar Eiris de Abajo nº 2***	
Lugar Eiris de Abajo nº 4	***Lugar Eiris de Abajo nº 4***	
Lugar Eiris de Abajo nº 5	***Lugar Eiris de Abajo nº 5***	
Lugar Eiris de Abajo nº 6	***Lugar Eiris de Abajo nº 6***	
Lugar Eiris de Abajo nº 6 A	***Lugar Eiris de Abajo nº 6 A***	
Lugar Eiris de Abajo s/nº	***Lugar Eiris de Abajo nº 6 B***	***Ref.8989501 Lg. Eiris Abajo 161***
Lugar Eiris de Abajo s/nº	***Lugar Eiris de Abajo nº 6 C (Parcela)***	***Ref. 9089301 Lg. Eiris Abajo 16***
Lugar Eiris de Abajo nº 7	***Lugar Eiris de Abajo nº 7***	
Lugar Eiris de Abajo nº 8	***Lugar Eiris de Abajo nº 8***	
Lugar Eiris de Abajo nº 9	***Lugar Eiris de Abajo nº 9***	
Lugar Eiris de Abajo nº 10	***Lugar Eiris de Abajo nº 10***	
Lugar Eiris de Abajo nº 11	***Lugar Eiris de Abajo nº 11***	
Lugar Eiris de Abajo nº 12	***Lugar Eiris de Abajo nº 12***	
Lugar Eiris de Abajo nº 13	***Lugar Eiris de Abajo nº 13***	
Lugar Eiris de Abajo nº 14	***Lugar Eiris de Abajo nº 14***	
Lugar Eiris de Abajo nº 15	***Lugar Eiris de Abajo nº 15***	
Lugar Eiris de Abajo s/nº	***Lugar Eiris de Abajo nº 15 D (Parcela)***	***Ref. 9089428 Lg. Eiris Abajo 15 D***
Lugar Eiris de Abajo s/nº	***Lugar Eiris de Abajo nº 15 T (Parcela)***	***Ref. 9089429 Lg. Eiris Abajo 15 T***
Lugar Eiris de Abajo nº 16	***Lugar Eiris de Abajo nº 16***	***Ref. 8989801 Lg. Eiris Abajo 16***
Lugar Eiris de Abajo nº 17	***Lugar Eiris de Abajo nº 17***	
Lugar Eiris de Abajo nº 17A	***Lugar Eiris de Abajo nº 17A***	
Lugar Eiris de Abajo nº 18	***Lugar Eiris de Abajo nº 18***	
Lugar Eiris de Abajo nº 19	***Lugar Eiris de Abajo nº 19***	
Lugar Eiris de Abajo nº 20	***Lugar Eiris de Abajo nº 20***	
Lugar Eiris de Abajo nº 21	***Lugar Eiris de Abajo nº 21***	
Lugar Eiris de Abajo nº 22	***Lugar Eiris de Abajo nº 22***	
Lugar Eiris de Abajo nº 23	***Lugar Eiris de Abajo nº 23***	***Ref. 9089403 Lg. Eiris de Abajo 23 D***
Lugar Eiris de Abajo nº 24	***Lugar Eiris de Abajo nº 24***	
Lugar Eiris de Abajo nº 25	***Lugar Eiris de Abajo nº 25***	***Ref.9089402 Lg. Eiris de Abajo 25T***
Lugar Eiris de Abajo nº 27	***Lugar Eiris de Abajo nº 27***	***Ref. 9089401 Lg. Eiris de Abajo 27 D***
Lugar Eiris de Abajo nº 29	***Lugar Eiris de Abajo nº 29***	***Ref.9089437 Lg. Eiris de Abajo 29 D***
Lugar Eiris de Abajo nº 30 (edificio derribado por la construcción del Parque Ofimático)	***No existe***	
Lugar Eiris de Abajo nº 31	***Lugar Eiris de Abajo nº 31***	

Lugar Eiris de Abajo nº 33	*Lugar Eiris de Abajo nº 33*	
Lugar Eiris de Abajo nº 34 (edificio derribado por la construcción del Parque Ofimático)	*No existe*	
Lugar Eiris de Abajo nº 35	*Lugar Eiris de Abajo nº 35*	
Lugar Eiris de Abajo nº 37	*Lugar Eiris de Abajo nº 37*	
Lugar Eiris de Abajo nº 40 (puerta nº 38-40)	*Lugar Eiris de Abajo nº 40*	*Ref.8987601 Lg. Eiris de Abajo 36*
Lugar Eiris de Abajo nº 41	*Lugar Eiris de Abajo nº 41*	
Lugar Eiris de Abajo nº 42	*Lugar Eiris de Abajo nº 42*	
Lugar Eiris de Abajo nº 43	*Lugar Eiris de Abajo nº 43*	
Lugar Eiris de Abajo s/nº	*Lugar Eiris de Abajo nº 43 D (Parcela)*	*Ref. 9089430 Lg. Eiris Abajo 43 D*
Lugar Eiris de Abajo nº 44	*Lugar Eiris de Abajo nº 44*	
Lugar Eiris de Abajo nº 45	*Lugar Eiris de Abajo nº 45*	
Lugar Eiris de Abajo s/nº	*Lugar Eiris de Abajo nº 45 A (Parcela)*	*Ref. 9189902 Lg. Eiris Abajo 45 A*
Lugar Eiris de Abajo s/nº	*Lugar Eiris de Abajo nº 45 C (Parcela)*	*Ref. 9189903 Lg. Eiris Abajo 45 C*
Lugar Eiris de Abajo s/nº	*Lugar Eiris de Abajo nº 46 C (Parcela)*	*Ref. 9286809 Lg. Eiris Abajo*
Lugar Eiris de Abajo s/nº	*Lugar Eiris de Abajo nº 46 D (Parcela)*	*Ref. 9286808 Lg. Eiris Abajo*
Lugar Eiris de Abajo s/nº	*Lugar Eiris de Abajo nº 46 E (Parcela)*	*Ref. 9286807 Lg. Eiris Abajo*
Lugar Eiris de Abajo s/nº	*Lugar Eiris de Abajo nº 46 F (Parcela)*	*Ref. 9286806 Lg. Eiris Abajo*
Lugar Eiris de Abajo s/nº	*Lugar Eiris de Abajo nº 46 G (Parcela)*	*Ref. 9286805 Lg. Eiris Abajo*
Lugar Eiris de Abajo s/nº	*Lugar Eiris de Abajo nº 47 C (Parcela)*	*Ref. 9189908 Lg. Eiris Abajo nº 47 C*
Lugar Eiris de Abajo s/nº	*Lugar Eiris de Abajo nº 47 H (Parcela)*	*Ref. 9189922 Lg. Eiris Abajo nº 47 H*
Carretera Eiris nº 38 C (Parcela)	*Carretera Eiris nº 38 C (Parcela)*	*Ref. 9189907 Lg Eiris Abajo nº 47 D*
Carretera Eiris nº 38 B (Parcela)	*Carretera Eiris nº 38 B (Parcela)*	*Ref. 9189906 Lg. Eiris Abajo nº 47 E*
Carretera Eiris nº 38 A (Parcela)	*Carretera Eiris nº 38 A (Parcela)*	*Ref. 9189905 Lg. Eiris Abajo nº 47 F*
Lugar Eiris de Abajo s/nº	*Lugar Eiris de Abajo nº 47 G (Parcela)*	*Ref. 9189916 Lg. Eiris Abajo nº 47 G*
Lugar Eiris de Abajo s/nº	*Lugar Eiris de Abajo nº 47 G (Parcela)*	*Ref. 9189904 Lg. Eiris Abajo nº 47 G*
Lugar Eiris de Abajo nº 48	*Lugar Eiris de Abajo nº 48*	*Ref. 8988602 Lg. Eiris Abajo 48*
Lugar Eiris de Abajo s/nº	*Lugar Eiris de Abajo nº 48 A (Parcela)*	*Ref. 9189914 Lg. Eiris Abajo 48*
Lugar Eiris de Abajo s/nº	*Lugar Eiris de Abajo nº 48 D*	*Ref. 8988601 Lg. Eiris Abajo nº 48 D*
Lugar Eiris de Abajo s/nº	*Lugar Eiris de Abajo nº 48 H (Parcela)*	*Ref. 9189915 Lg. Eiris Abajo nº 48 H*
Lugar Eiris de Abajo nº 50	*Lugar Eiris de Abajo nº 50*	
Lugar Eiris de Abajo s/nº	*Lugar Eiris de Abajo nº 50 D (Parcela)*	*Ref. 8988613 Lugar Monte Mero nº 50 D*
Lugar Eiris de Abajo nº 52	*Lugar Eiris de Abajo nº 52*	
Lugar Eiris de Abajo nº 52 D	*Lugar Eiris de Abajo nº 52 D*	
Lugar Eiris de Abajo nº 54	*Lugar Eiris de Abajo nº 54*	
Lugar Eiris de Abajo nº 56	*Lugar Eiris de Abajo nº 56*	
Lugar Eiris de Abajo nº 58	*Lugar Eiris de Abajo nº 58*	
Lugar Eiris de Abajo nº 60	*Lugar Eiris de Abajo nº 60*	
Lugar Eiris de Abajo nº 62	*Lugar Eiris de Abajo nº 62*	
Lugar Eiris de Abajo nº 62 D (Parcela)	*Lugar Eiris de Abajo nº 62 D (Parcela)*	*Ref. 8988608 Lg. Eiris Abajo 52 D*
Lugar Eiris de Abajo nº 62 T (Parcela)	*Lugar Eiris de Abajo nº 62 T (Parcela)*	*Ref. 8988609 Lg. Eiris Abajo 62 T*
Lugar Eiris de Abajo nº 62 C (Parcela)	*Lugar Eiris de Abajo nº 62 C (Parcela)*	*Ref. 8988610 Lg. Eiris Abajo 62 C*
Lugar Eiris de Abajo nº 66	*Lugar Eiris de Abajo nº 66*	
Lugar Eiris de Abajo nº 68	*Lugar Eiris de Abajo nº 68*	
Lugar Eiris de Abajo nº 68 D	*Lugar Eiris de Abajo nº 68 D*	*Ref. 9088103 Lg. Eiris Abajo 68 D*
Lugar Eiris de Abajo nº 70	*Lugar Eiris de Abajo nº 70*	
Lugar Eiris de Abajo nº 72	*Lugar Eiris de Abajo nº 72*	
Lugar Eiris de Abajo nº 74	*Lugar Eiris de Abajo nº 74*	
Lugar Eiris de Abajo nº 76	*Lugar Eiris de Abajo nº 76*	
Lugar Eiris de Abajo nº 78	*Lugar Eiris de Abajo nº 78*	
Lugar Eiris de Abajo nº 80	*Lugar Eiris de Abajo nº 80*	
Lugar Eiris de Abajo nº 82	*Lugar Eiris de Abajo nº 82*	
Lugar Eiris de Abajo nº 84	*Lugar Eiris de Abajo nº 84*	*Ref. 9088405 Lg. Eiris Abajo 84 D*
Lugar Eiris de Abajo nº 84 A	*Lugar Eiris de Abajo nº 84 A*	*Ref. 9088404 Lg. Eiris Abajo 84 O*
Lugar Eiris de Abajo s/nº	*Lugar Eiris de Abajo nº 84 T (Parcela)*	*Ref. 9088403 Lg. Eiris Abajo 84 T*
Lugar Eiris de Abajo nº 88 C	*Lugar Eiris de Abajo nº 88 C (Parcela)*	*Ref. 9188201 Lg. Eiris Abajo 88 C*

Lugar Eiris de Abajo nº 88 edificio derribado	*No existe*	
Lugar Eiris de Abajo nº 90 edificio derribado	*Lugar Eiris de Abajo nº 90 (Parcela)*	*Ref. 9188202 Lg. Eiris Abajo 90*
Lugar Eiris de Abajo nº 92 edificio derribado	*No existe*	
Lugar Eiris de Abajo s/nº	*Lugar Eiris de Abajo nº 92 (Parcela)*	*Ref. 9286804 Lg. Eiris Abajo 92*
Lugar Eiris de Abajo s/nº	*Lugar Eiris de Abajo nº 93 A (Parcela)*	*Ref. 9286803 Lg. Eiris Abajo 93 A*
Lugar Eiris de Abajo nº 94	*Lugar Eiris de Abajo nº 94*	
Lugar Eiris de Abajo nº 96	*Lugar Eiris de Abajo nº 96*	*Ref. 9088409 Lg. Eiris Abajo 96 C*
Lugar Eiris de Abajo nº 104 (edificio derribado por la construcción del Parque Ofimático)	*No existe*	
Lugar Eiris de Abajo nº 106 (edificio derribado por la construcción del Parque Ofimático)	*No existe*	

DISTRITO	*08*	*Entidad Colectiva*	*02*	*OZA (SANTA MARÍA DE)*
SECCIÓN	*04*	*Entidad Singular*	*08*	*EIRIS DE ABAJO*
CÓDIGO DE VÍA	*830*	*Núcleo*	*01*	*EIRIS DE ABAJO*

Antigua denominación	*Actual denominación*	*Datos Catastro*
Lugar Eiris de Abajo nº 4 E (Depósito de Aguas)	*Lugar Eiris de Abajo nº 4 E (Depósito de Aguas)*	
Lugar Eiris de Abajo nº 4 F	*Lugar Eiris de Abajo nº 4 F*	
Lugar Monte Mero 40 B (Parcela)	*Lugar Eiris de Abajo nº 45 D (Parcela)*	*Ref. 8885815 Lg. Monte Mero 40 B*
Lugar Monte Mero 40 C (Parcela)	*Lugar Eiris de Abajo nº 45 E (Parcela)*	*Ref. 8885816 Lg. Monte Mero 40 C*
Lugar Monte Mero 40 D (Parcela)	*Lugar Eiris de Abajo nº 45 F (Parcela)*	*Ref. 8885817 Lg. Monte Mero 40 D*
Lugar Monte Mero 40 G (Parcela)	*Lugar Eiris de Abajo nº 45 G (Parcela)*	*Ref. 8885818 Lg. Monte Mero 40 G*
Lugar Eiris de Abajo nº 47	*Lugar Eiris de Abajo nº 47*	
Lugar Eiris de Abajo s/nº	*Lugar Eiris de Abajo nº 49*	*Ref. 8885814 Lugar Monte Mero nº 45*
Lugar Eiris de Abajo nº 78 C (Parcela)	*Lugar Eiris de Abajo nº 78 C (Parcela)*	*Ref. 9087207 Lg. Eiris Abajo 78 C*
Lugar Eiris de Abajo nº 78 T (Parcela)	*Lugar Eiris de Abajo nº 78 T (Parcela)*	*Ref. 9087204 Lg. Eiris Abajo 78 T*
Lugar Eiris de Abajo nº 92 B	*Lugar Eiris de Abajo nº 92 B*	*Ref. 9286802 Lg. Eiris Abajo 92 B*
Lugar Eiris de Abajo nº 92 C	*Lugar Eiris de Abajo nº 92 C*	*Ref. 9286801 Lg. Eiris Abajo 92 C*
Lugar Eiris de Abajo nº 92 E	*Lugar Eiris de Abajo nº 92 E*	*Ref. 9286837 Lg. Eiris Abajo 92 E*
Lugar Eiris de Abajo nº 108	*Lugar Eiris de Abajo nº 108*	

- *SEGUNDO: Requerir a los titulares de los edificios que, en un plazo de diez días procedan a numerar el edificio, colocando en el dintel de la puerta principal de acceso dicho número, con unas dimensiones aproximadas de 0.12 x 0.16 m., con un material adecuado y duradero.*

- *TERCERO: Comunicar esta resolución al Instituto Nacional de Estadística para su inclusión en el Censo Electoral y Base de datos del Callejero".*

Este concejal presta su conformidad a la propuesta contenida en el anterior informe y, en consecuencia, **RESUELVO**:

- PRIMERO: Plasmar el resultado de la revisión en la Planimetría de la Ciudad y las diferencias existentes comunicarlas a los vecinos afectados.

Se encuentra situada entre las entidades singulares Castaño de Eiris, Monserrat, Cernadas y San Vicente de Elviña.

DISTRITO	**08**	**Entidad Colectiva**	**02**	**OZA (SANTA MARÍA DE)**
SECCIÓN	**01**	**Entidad Singular**	**08**	**EIRIS DE ABAJO**
CÓDIGO DE VÍA	**830**	**Núcleo**	**01**	**EIRIS DE ABAJO**

Antigua denominación	Actual denominación	Datos Catastro
Lugar Eiris de Abajo nº 2	**Lugar Eiris de Abajo nº 2**	

Lugar Eiris de Abajo nº 4	Lugar Eiris de Abajo nº 4	
Lugar Eiris de Abajo nº 5	Lugar Eiris de Abajo nº 5	
Lugar Eiris de Abajo nº 6	Lugar Eiris de Abajo nº 6	
Lugar Eiris de Abajo nº 6 A	Lugar Eiris de Abajo nº 6 A	
Lugar Eiris de Abajo s/nº	Lugar Eiris de Abajo nº 6 B	Ref.8989501 Lg. Eiris Abajo 161
Lugar Eiris de Abajo s/nº	Lugar Eiris de Abajo nº 6 C (Parcela)	Ref. 9089301 Lg. Eiris Abajo 16
Lugar Eiris de Abajo nº 7	Lugar Eiris de Abajo nº 7	
Lugar Eiris de Abajo nº 8	Lugar Eiris de Abajo nº 8	
Lugar Eiris de Abajo nº 9	Lugar Eiris de Abajo nº 9	
Lugar Eiris de Abajo nº 10	Lugar Eiris de Abajo nº 10	
Lugar Eiris de Abajo nº 11	Lugar Eiris de Abajo nº 11	
Lugar Eiris de Abajo nº 12	Lugar Eiris de Abajo nº 12	
Lugar Eiris de Abajo nº 13	Lugar Eiris de Abajo nº 13	
Lugar Eiris de Abajo nº 14	Lugar Eiris de Abajo nº 14	
Lugar Eiris de Abajo nº 15	Lugar Eiris de Abajo nº 15	
Lugar Eiris de Abajo s/nº	Lugar Eiris de Abajo nº 15 D (Parcela)	Ref. 9089428 Lg. Eiris Abajo 15 D
Lugar Eiris de Abajo s/nº	Lugar Eiris de Abajo nº 15 T (Parcela)	Ref. 9089429 Lg. Eiris Abajo 15 T
Lugar Eiris de Abajo nº 16	Lugar Eiris de Abajo nº 16	Ref. 8989801 Lg. Eiris Abajo 16
Lugar Eiris de Abajo nº 17	Lugar Eiris de Abajo nº 17	
Lugar Eiris de Abajo nº 17A	Lugar Eiris de Abajo nº 17A	
Lugar Eiris de Abajo nº 18	Lugar Eiris de Abajo nº 18	
Lugar Eiris de Abajo nº 19	Lugar Eiris de Abajo nº 19	
Lugar Eiris de Abajo nº 20	Lugar Eiris de Abajo nº 20	
Lugar Eiris de Abajo nº 21	Lugar Eiris de Abajo nº 21	
Lugar Eiris de Abajo nº 22	Lugar Eiris de Abajo nº 22	
Lugar Eiris de Abajo nº 23	Lugar Eiris de Abajo nº 23	Ref. 9089403 Lg. Eiris de Abajo 23 D
Lugar Eiris de Abajo nº 24	Lugar Eiris de Abajo nº 24	
Lugar Eiris de Abajo nº 25	Lugar Eiris de Abajo nº 25	Ref.9089402 Lg. Eiris de Abajo 25T
Lugar Eiris de Abajo nº 27	Lugar Eiris de Abajo nº 27	Ref. 9089401 Lg. Eiris de Abajo 27 D
Lugar Eiris de Abajo nº 29	Lugar Eiris de Abajo nº 29	Ref.9089437 Lg. Eiris de Abajo 29 D
Lugar Eiris de Abajo nº 30 (edificio derribado por la construcción del Parque Ofimático)	No existe	
Lugar Eiris de Abajo nº 31	Lugar Eiris de Abajo nº 31	
Lugar Eiris de Abajo nº 33	Lugar Eiris de Abajo nº 33	
Lugar Eiris de Abajo nº 34 (edificio derribado por la construcción del Parque Ofimático)	No existe	
Lugar Eiris de Abajo nº 35	Lugar Eiris de Abajo nº 35	
Lugar Eiris de Abajo nº 37	Lugar Eiris de Abajo nº 37	
Lugar Eiris de Abajo nº 40 (puerta nº 38-40)	Lugar Eiris de Abajo nº 40	Ref.8987601 Lg. Eiris de Abajo 36
Lugar Eiris de Abajo nº 41	Lugar Eiris de Abajo nº 41	
Lugar Eiris de Abajo nº 42	Lugar Eiris de Abajo nº 42	
Lugar Eiris de Abajo nº 43	Lugar Eiris de Abajo nº 43	
Lugar Eiris de Abajo s/nº	Lugar Eiris de Abajo nº 43 D (Parcela)	Ref. 9089430 Lg. Eiris Abajo 43 D
Lugar Eiris de Abajo nº 44	Lugar Eiris de Abajo nº 44	
Lugar Eiris de Abajo nº 45	Lugar Eiris de Abajo nº 45	
Lugar Eiris de Abajo s/nº	Lugar Eiris de Abajo nº 45 A (Parcela)	Ref. 9189902 Lg. Eiris Abajo 45 A
Lugar Eiris de Abajo s/nº	Lugar Eiris de Abajo nº 45 C (Parcela)	Ref. 9189903 Lg. Eiris Abajo 45 C
Lugar Eiris de Abajo s/nº	Lugar Eiris de Abajo nº 46 C (Parcela)	Ref. 9286809 Lg. Eiris Abajo
Lugar Eiris de Abajo s/nº	Lugar Eiris de Abajo nº 46 D (Parcela)	Ref. 9286808 Lg. Eiris Abajo
Lugar Eiris de Abajo s/nº	Lugar Eiris de Abajo nº 46 E (Parcela)	Ref. 9286807 Lg. Eiris Abajo
Lugar Eiris de Abajo s/nº	Lugar Eiris de Abajo nº 46 F (Parcela)	Ref. 9286806 Lg. Eiris Abajo
Lugar Eiris de Abajo s/nº	Lugar Eiris de Abajo nº 46 G (Parcela)	Ref. 9286805 Lg. Eiris Abajo
Lugar Eiris de Abajo s/nº	Lugar Eiris de Abajo nº 47 C (Parcela)	Ref. 9189908 Lg. Eiris Abajo nº 47 C
Lugar Eiris de Abajo s/nº	Lugar Eiris de Abajo nº 47 H (Parcela)	Ref. 9189922 Lg. Eiris Abajo nº 47 H
Carretera Eiris nº 38 C (Parcela)	Carretera Eiris nº 38 C (Parcela)	Ref. 9189907 Lg Eiris Abajo nº 47 D
Carretera Eiris nº 38 B (Parcela)	Carretera Eiris nº 38 B (Parcela)	Ref. 9189906 Lg. Eiris Abajo nº 47 E

Carretera Eiris nº 38 A (Parcela)	Carretera Eiris nº 38 A (Parcela)	Ref. 9189905 Lg. Eiris Abajo nº 47 F
Lugar Eiris de Abajo s/nº	Lugar Eiris de Abajo nº 47 G (Parcela)	Ref. 9189916 Lg. Eiris Abajo nº 47 G
Lugar Eiris de Abajo s/nº	Lugar Eiris de Abajo nº 47 G (Parcela)	Ref. 9189904 Lg. Eiris Abajo nº 47 G
Lugar Eiris de Abajo nº 48	Lugar Eiris de Abajo nº 48	Ref. 8988602 Lg. Eiris Abajo 48
Lugar Eiris de Abajo s/nº	Lugar Eiris de Abajo nº 48 A (Parcela)	Ref. 9189914 Lg. Eiris Abajo 48
Lugar Eiris de Abajo s/nº	Lugar Eiris de Abajo nº 48 D	Ref. 8988601 Lg. Eiris Abajo nº 48 D
Lugar Eiris de Abajo s/nº	Lugar Eiris de Abajo nº 48 H (Parcela)	Ref. 9189915 Lg. Eiris Abajo nº 48 H
Lugar Eiris de Abajo nº 50	Lugar Eiris de Abajo nº 50	
Lugar Eiris de Abajo s/nº	Lugar Eiris de Abajo nº 50 D (Parcela)	Ref. 8988613 Lugar Monte Mero nº 50 D
Lugar Eiris de Abajo nº 52	Lugar Eiris de Abajo nº 52	
Lugar Eiris de Abajo nº 52 D	Lugar Eiris de Abajo nº 52 D	
Lugar Eiris de Abajo nº 54	Lugar Eiris de Abajo nº 54	
Lugar Eiris de Abajo nº 56	Lugar Eiris de Abajo nº 56	
Lugar Eiris de Abajo nº 58	Lugar Eiris de Abajo nº 58	
Lugar Eiris de Abajo nº 60	Lugar Eiris de Abajo nº 60	
Lugar Eiris de Abajo nº 62	Lugar Eiris de Abajo nº 62	
Lugar Eiris de Abajo nº 62 D (Parcela)	Lugar Eiris de Abajo nº 62 D (Parcela)	Ref. 8988608 Lg. Eiris Abajo 52 D
Lugar Eiris de Abajo nº 62 T (Parcela)	Lugar Eiris de Abajo nº 62 T (Parcela)	Ref. 8988609 Lg. Eiris Abajo 62 T
Lugar Eiris de Abajo nº 62 C (Parcela)	Lugar Eiris de Abajo nº 62 C (Parcela)	Ref. 8988610 Lg. Eiris Abajo 62 C
Lugar Eiris de Abajo nº 66	Lugar Eiris de Abajo nº 66	
Lugar Eiris de Abajo nº 68	Lugar Eiris de Abajo nº 68	
Lugar Eiris de Abajo nº 68 D	Lugar Eiris de Abajo nº 68 D	Ref. 9088103 Lg. Eiris Abajo 68 D
Lugar Eiris de Abajo nº 70	Lugar Eiris de Abajo nº 70	
Lugar Eiris de Abajo nº 72	Lugar Eiris de Abajo nº 72	
Lugar Eiris de Abajo nº 74	Lugar Eiris de Abajo nº 74	
Lugar Eiris de Abajo nº 76	Lugar Eiris de Abajo nº 76	
Lugar Eiris de Abajo nº 78	Lugar Eiris de Abajo nº 78	
Lugar Eiris de Abajo nº 80	Lugar Eiris de Abajo nº 80	
Lugar Eiris de Abajo nº 82	Lugar Eiris de Abajo nº 82	
Lugar Eiris de Abajo nº 84	Lugar Eiris de Abajo nº 84	Ref. 9088405 Lg. Eiris Abajo 84 D
Lugar Eiris de Abajo nº 84 A	Lugar Eiris de Abajo nº 84 A	Ref. 9088404 Lg. Eiris Abajo 84 O
Lugar Eiris de Abajo s/nº	Lugar Eiris de Abajo nº 84 T (Parcela)	Ref. 9088403 Lg. Eiris Abajo 84 T
Lugar Eiris de Abajo nº 88 C	Lugar Eiris de Abajo nº 88 C (Parcela)	Ref. 9188201 Lg. Eiris Abajo 88 C
Lugar Eiris de Abajo nº 88 edificio derribado	No existe	
Lugar Eiris de Abajo nº 90 edificio derribado	Lugar Eiris de Abajo nº 90 (Parcela)	Ref. 9188202 Lg. Eiris Abajo 90
Lugar Eiris de Abajo nº 92 edificio derribado	No existe	
Lugar Eiris de Abajo s/nº	Lugar Eiris de Abajo nº 92 (Parcela)	Ref. 9286804 Lg. Eiris Abajo 92
Lugar Eiris de Abajo s/nº	Lugar Eiris de Abajo nº 93 A (Parcela)	Ref. 9286803 Lg. Eiris Abajo 93 A
Lugar Eiris de Abajo nº 94	Lugar Eiris de Abajo nº 94	
Lugar Eiris de Abajo nº 96	Lugar Eiris de Abajo nº 96	Ref. 9088409 Lg. Eiris Abajo 96 C
Lugar Eiris de Abajo nº 104 (edificio derribado por la construcción del Parque Ofimático)	No existe	
Lugar Eiris de Abajo nº 106 (edificio derribado por la construcción del Parque Ofimático)	No existe	

DISTRITO	08	Entidad Colectiva	02	OZA (SANTA MARÍA DE)
SECCIÓN	04	Entidad Singular	08	EIRIS DE ABAJO
CÓDIGO DE VÍA	830	Núcleo	01	EIRIS DE ABAJO

Antigua denominación	Actual denominación	Datos Catastro
Lugar Eiris de Abajo nº 4 E (Depósito de Aguas)	Lugar Eiris de Abajo nº 4 E (Depósito de Aguas)	

Lugar Eiris de Abajo nº 4 F	**Lugar Eiris de Abajo nº 4 F**	
Lugar Monte Mero 40 B (Parcela)	**Lugar Eiris de Abajo nº 45 D (Parcela)**	**Ref. 8885815 Lg. Monte Mero 40 B**
Lugar Monte Mero 40 C (Parcela)	**Lugar Eiris de Abajo nº 45 E (Parcela)**	**Ref. 8885816 Lg. Monte Mero 40 C**
Lugar Monte Mero 40 D (Parcela)	**Lugar Eiris de Abajo nº 45 F (Parcela)**	**Ref. 8885817 Lg. Monte Mero 40 D**
Lugar Monte Mero 40 G (Parcela)	**Lugar Eiris de Abajo nº 45 G (Parcela)**	**Ref. 8885818 Lg. Monte Mero 40 G**
Lugar Eiris de Abajo nº 47	**Lugar Eiris de Abajo nº 47**	
Lugar Eiris de Abajo s/nº	**Lugar Eiris de Abajo nº 49**	**Ref. 8885814 Lugar Monte Mero nº 45**
Lugar Eiris de Abajo nº 78 C (Parcela)	**Lugar Eiris de Abajo nº 78 C (Parcela)**	**Ref. 9087207 Lg. Eiris Abajo 78 C**
Lugar Eiris de Abajo nº 78 T (Parcela)	**Lugar Eiris de Abajo nº 78 T (Parcela)**	**Ref. 9087204 Lg. Eiris Abajo 78 T**
Lugar Eiris de Abajo nº 92 B	**Lugar Eiris de Abajo nº 92 B**	**Ref. 9286802 Lg. Eiris Abajo 92 B**
Lugar Eiris de Abajo nº 92 C	**Lugar Eiris de Abajo nº 92 C**	**Ref. 9286801 Lg. Eiris Abajo 92 C**
Lugar Eiris de Abajo nº 92 E	**Lugar Eiris de Abajo nº 92 E**	**Ref. 9286837 Lg. Eiris Abajo 92 E**
Lugar Eiris de Abajo nº 108	**Lugar Eiris de Abajo nº 108**	

- SEGUNDO: Requerir a los titulares de los edificios que, en un plazo de diez días procedan a numerar el edificio, colocando en el dintel de la puerta principal de acceso dicho número, con unas dimensiones aproximadas de 0.12 x 0.16 m., con un material adecuado y duradero.

Pongo en su conocimiento que contra esta resolución que pone fin a la vía administrativa, podrá optar por interponer el recurso potestativo en reposición, en el plazo de un mes contado desde el día siguiente de la notificación de la presente resolución, según los art. 123 y 124 Ley 39/2015, de 1 de octubre del procedimiento administrativo común de las administraciones públicas (BOE 2 octubre), o interponer directamente recurso Contencioso Administrativo ante el juzgado de la Contencioso Administrativo, en el plazo de dos meses contados desde el día siguiente al de la notificación de la presente resolución, de conformidad con lo establecido en el art. 46.1 de la ley 29/1998, reguladora de la Jurisdicción Contencioso-Administrativo. Asimismo podrá ejercitar cualquier otro recurso que estime pertinente.

A Coruña, 18 de junio de 2021
Director Economía, Hacienda y Régimen Interior

Manuel Ángel Jove Losada

☐ Esta notificación es rehusada por: D/Dña
☐ El interesado es desconocido en el domicilio
☐ Ausente
☐ Se notifica a D/Dña
D.N.I.
En su condición de
La resolución que antecede entregándole copia de la misma
A Coruña a de de
El Notificador El notificado

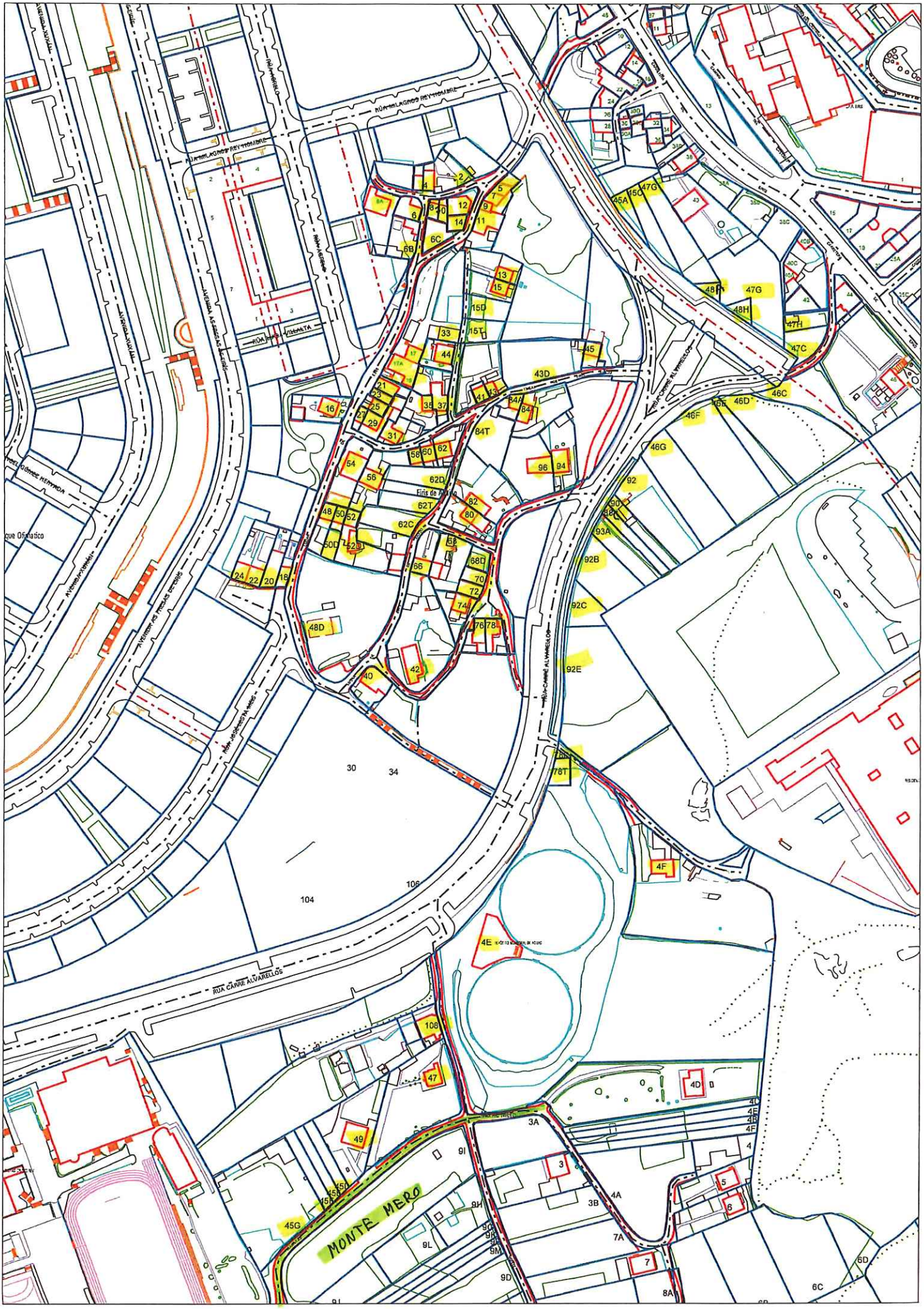
RÚA CARRE ALVARELLOS
MONTE MERO