Ayuntamiento de A Coruña
Concello da Coruña

AYUNTAMIENTO DE A CORUÑA

NOTIFICACIÓN

Por delegación de la Junta de Gobierno Local, la Concejalía Delegada de Interior, con fecha 12 de marzo de 2012.

HA RESUELTO:

- PRIMERO: Numerar el edificio cuyo emplazamiento se refleja en el plano adjunto:

DISTRITO 05
SECCION 12
CÓDIGO DE VÍA

ANTIGUA DENOMINACION	Parcela	**ACTUAL DENOMINACION**
LUGAR PEDREIRAS Nº 5	64209-12	RUA PEDREIRAS Nº 1
LUGAR PEDREIRAS Nº 7	64209-11	RUA PEDREIRAS Nº 3
LUGAR PEDREIRAS Nº 9	64209-02	RUA PEDREIRAS Nº 5
LUGAR PEDREIRAS Nº 11	64209-08	RUA PEDREIRAS Nº 7
LUGAR PEDREIRAS Nº 13	64209-08	RUA PEDREIRAS Nº 9
LUGAR PEDREIRAS Nº 15	64209-08	RUA PEDREIRAS Nº 11
LUGAR CALDEMOREIRAS Nº 6	64209-08	RUA PEDREIRAS Nº 13
LUGAR CALDEMOREIRAS Nº 39	64209-07	RUA PEDREIRAS Nº 15
LUGAR CALDEMOREIRAS	63205-06	RUA PEDREIRAS Nº 17
LUGAR CALDEMOREIRAS Nº 7	63205-02	RUA PEDREIRAS Nº 19
LUGAR CALDEMOREIRAS Nº 7A	63205-01	RUA PEDREIRAS Nº 21
LUGAR PEDREIRAS	65229-77	RUA PEDREIRAS Nº 6
LUGAR CALDEMOREIRAS Nº 2	64211-06	RUA PEDREIRAS Nº 10
LUGAR CALDEMOREIRAS Nº 3	64211-09	RUA PEDREIRAS Nº 12
LUGAR CALDEMOREIRAS	61226-12	RUA PEDREIRAS Nº 16

SEGUNDO: Requerir a los titulares de los edificios que, en un plazo de diez días procedan a numerar el edificio, colocando en el dintel de la puerta principal de acceso dicho numero, con unas dimensiones de 0.12 x 0.16 m., con un material adecuado y duradero.

De conformidad con lo establecido en el art. 58.2 de la Ley 30/1192, de 26 de noviembre de Régimen Jurídico de las Administraciones Públicas y Procedimiento Administrativo Común, *se le informa que la resolución anterior agota la vía administrativa y contra la misma podrá interponer recurso contencioso-administrativo ante los Juzgados de lo Contencioso-Administrativo de esta ciudad en el plazo de dos meses previsto en los arts. 2.e, 8.1 y 46.1 de la* Ley 29/1998, de 13 de julio reguladora de la Jurisdicción Contencioso-Administrativa. *No obstante, los interesados de acuerdo con lo dispuesto en el art. 52.1 de* la Ley 7/1985, de 2 de abril de Régimen Local, *podrán interponer con carácter previo, recurso de reposición ante el mismo órgano que dictó la resolución en el plazo de un mes. Todo ello sin perjuicio de que los interesados puedan ejercitar, en su caso, cualquier otra acción que estimen más conveniente en defensa de sus derechos.*

A Coruña a 22 de marzo de 2012
EL SECRETARIO
P.D.

Fdo. Roberto Martínez Anido Ricoy.

☐ Esta notificación es rehusada por: D/Dña
☐ El interesado es desconocido en el domicilio
☐ Ausente
☐ Se notifica a D/Dña
D.N.I.
En su condición de
La resolución que antecede entregándole copia de la misma
A Coruña a de de
El Notificador El notificado

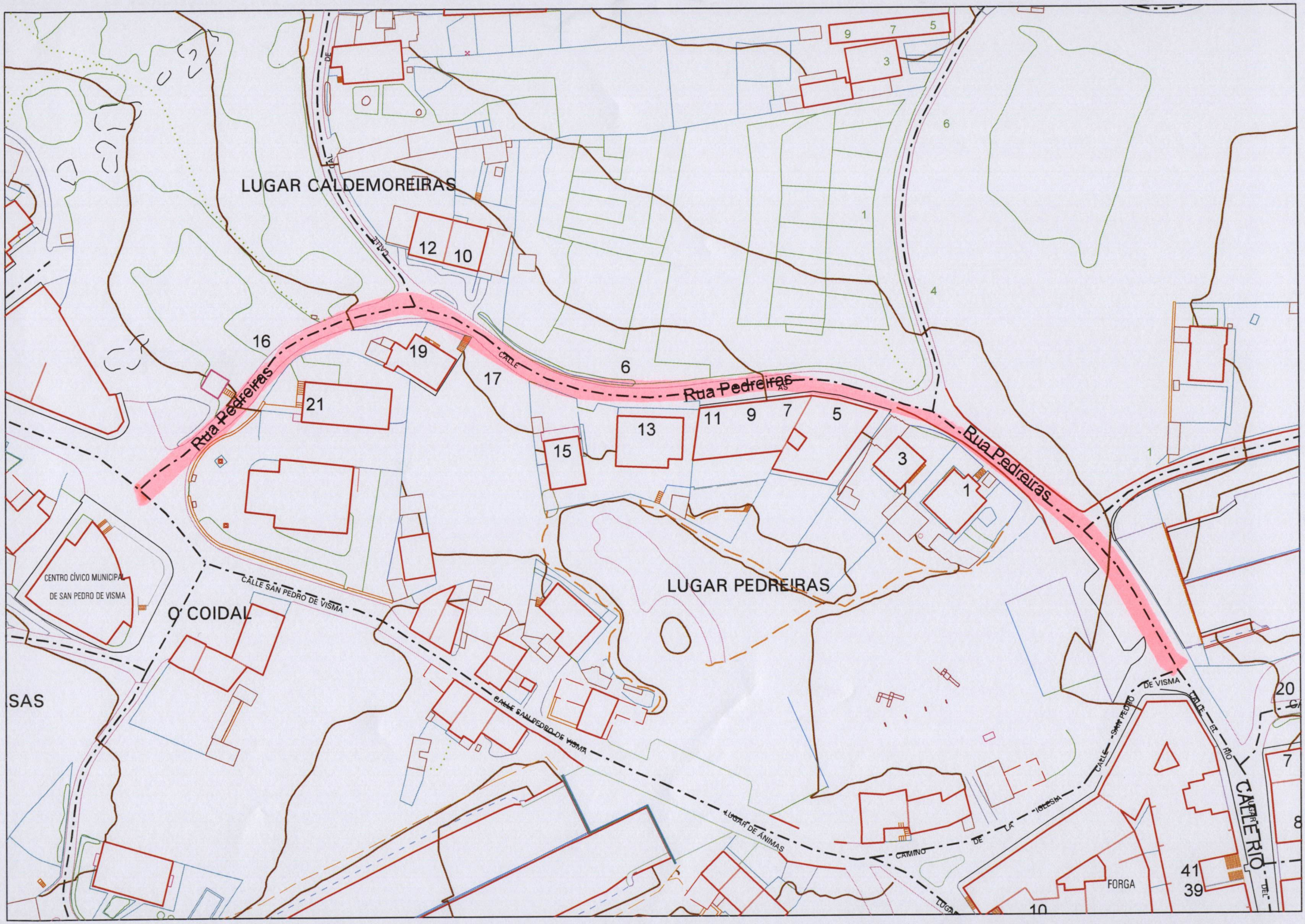
LUGAR CALDEMOREIRAS
Rua Pedreiras
Rua Pedreiras
Rua Pedreiras
CALLE
CALLE SAN PEDRO DE VISMA
CENTRO CÍVICO MUNICIPAL
DE SAN PEDRO DE VISMA
O COIDAL
SAS
LUGAR PEDREIRAS
CALLE SAN PEDRO DE VISMA
LUGAR DE ANIMAS
CAMINO DE LA IGLESIA
CALLE SAN PEDRO DE VISMA
CALLE EL RIO
CALLE EL RIO
FORGA
12
10
16
19
17
6
21
15
13
11
9
7
5
3
1
6
4
1
9
7
5
3
20
7
8
41
39
10